

# INFOS TRAVAUX DÉVELOPPEMENT DU RÉSEAU DE CHALEUR

Les équipes de la société RUEIL ÉNERGIE interviennent dans votre quartier pour procéder aux travaux de déploiement du réseau.

## Rue Charles Floquet, Rue de la Mare et Avenue de l'Impératrice Joséphine

- ← Itinéraire conseillé
- Sens de circulation modifiés

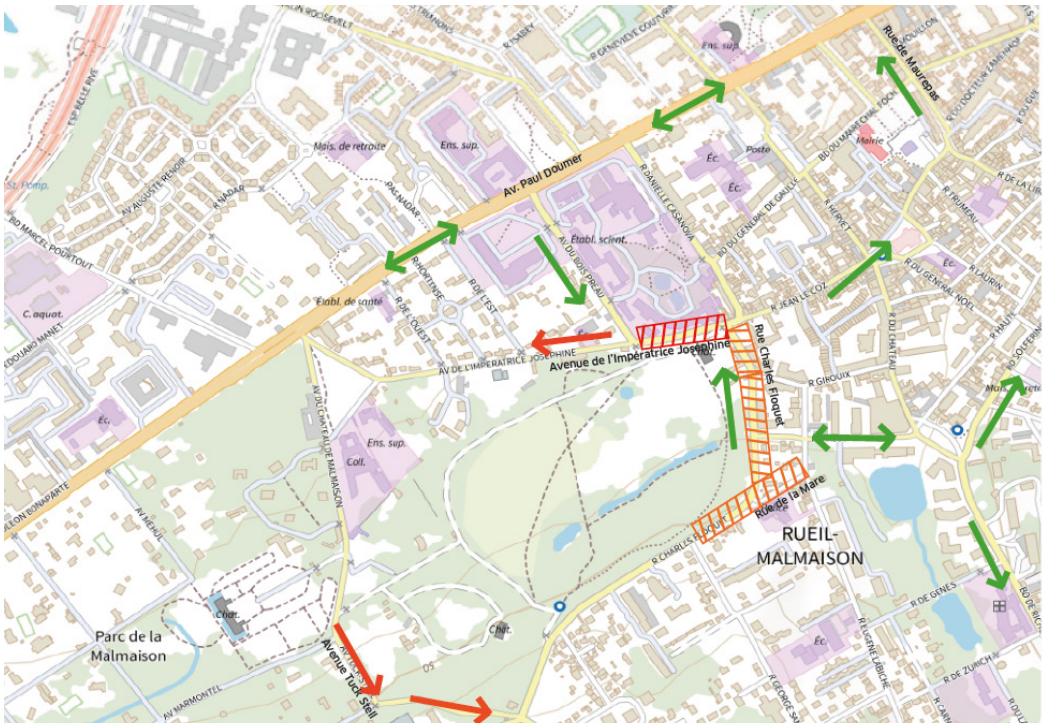

### POUR TOUT RENSEIGNEMENT

☎ 06.85.09.72.06

✉ pierre.levanier@external.engie.com

🌐 [rezomee.fr/rueil-energie](https://rezomee.fr/rueil-energie)

[chantier.geothermie@mairie-rueilmalmaison.fr](mailto:chantier.geothermie@mairie-rueilmalmaison.fr)

Les informations sont actualisées chaque semaine sur le site internet pour suivre l'avancée des travaux. Vous y trouverez également les plans de déviation.

**RUEIL**  
énergie

VILLE DE  
**Rueil**  
MALMAISON

Soutenu  
par

RÉPUBLIQUE  
FRANÇAISE  
Liberté  
Égalité  
Fraternité

ADEME  
AGENCE NATIONALE  
DE L'ÉCOLOGIE  
DE L'ÉNERGIE  
DEVELOPPEMENT  
DURABLE

Région  
Île de France



# INFOS TRAVAUX DÉVELOPPEMENT DU RÉSEAU DE CHALEUR



## IMPACT DES TRAVAUX : Rue Charles Floquet, Rue de la Mare et Avenue de l'Impératrice Joséphine

### Rue Charles Floquet : de fin avril à mi-juillet

Conservation d'un sens de circulation dans le sens Rue Georges Sand -> Avenue de l'Impératrice Joséphine.

### Rue de la Mare : de mi-juin à début juillet

Fermeture de la circulation 24h/24h durant la totalité des travaux.

### Avenue de l'Impératrice Joséphine : de mi-juin à mi-juillet

Fermeture de la circulation 24h/24h durant la totalité des travaux entre l'Avenue du Bois Préau et la Rue Charles Floquet,  
Mise en sens unique de l'avenue Impératrice Joséphine, de l'avenue de Bois Préau vers la place Osiris.

### Informations générales concernant les trois fronts de travaux :

Neutralisation des places de stationnement,  
Ramassage des poubelles maintenu à l'identique.

## Les étapes des travaux

### 1 SÉCURISATION ET PRÉPARATION

Installation du barriérage



Ouverture  
de la chaussée

### 2 INSTALLATION DES CANALISATIONS

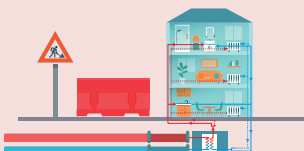

Pose des canalisations

Les canalisations pré-isolées sont installées sous la chaussée et raccordées au point de livraison

### 3 REMISE EN ÉTAT

