STATIONNEMENT PAYANT

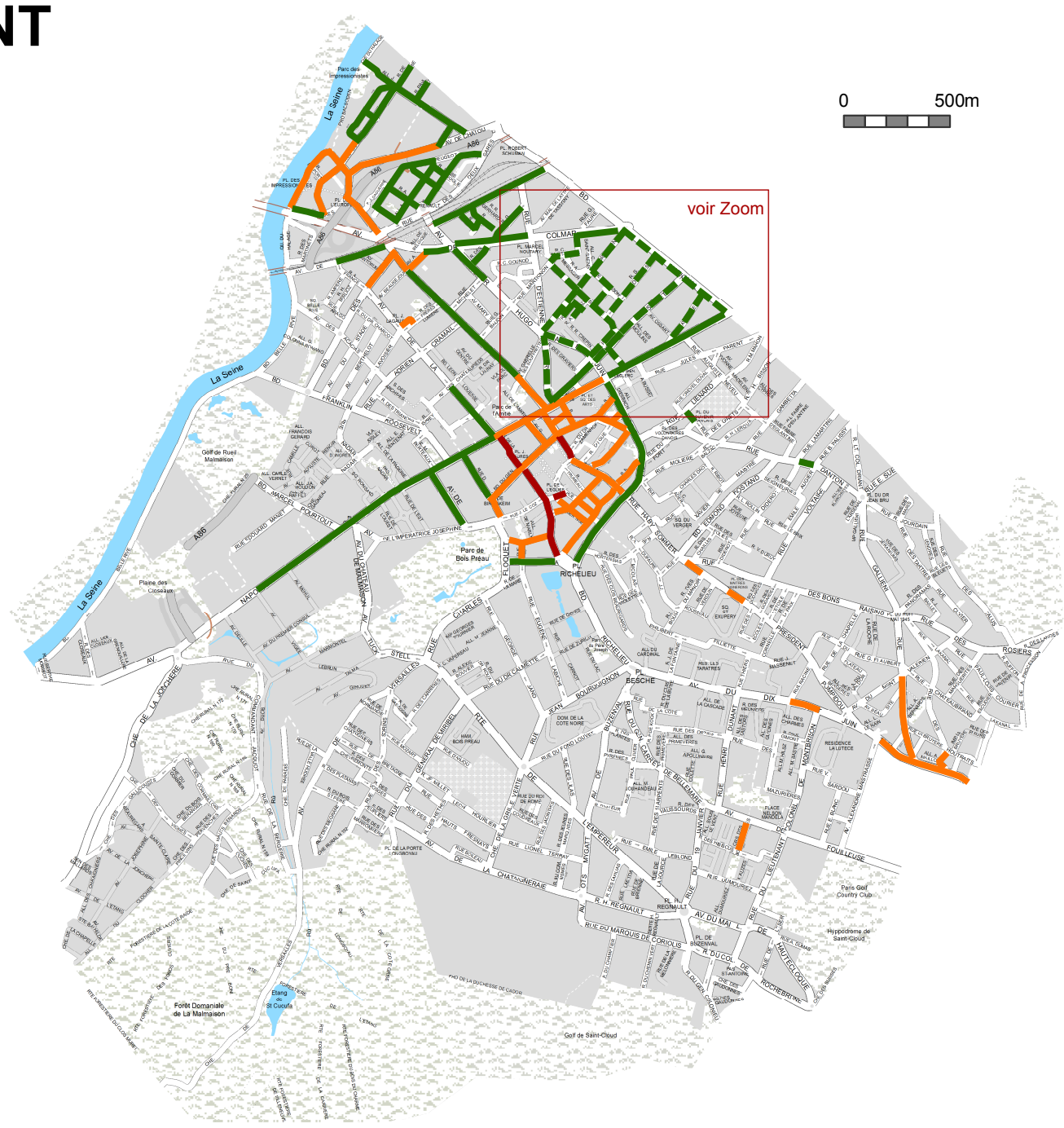

Stationnement actuel: 2 063 places

- VERTE - durée du stat limitée à 8h30
- ORANGE - durée du stat limitée à 2h30
- ROUGE - durée du stat limitée à 45min
- Extension stationnement Plaine Gare DSP 1995 - Zone verte 16 Mai 2018 (400 places)

Sources: Direction de la voirie, Avril 2018 , Service SIG pôle nouvelles technologies, 2017